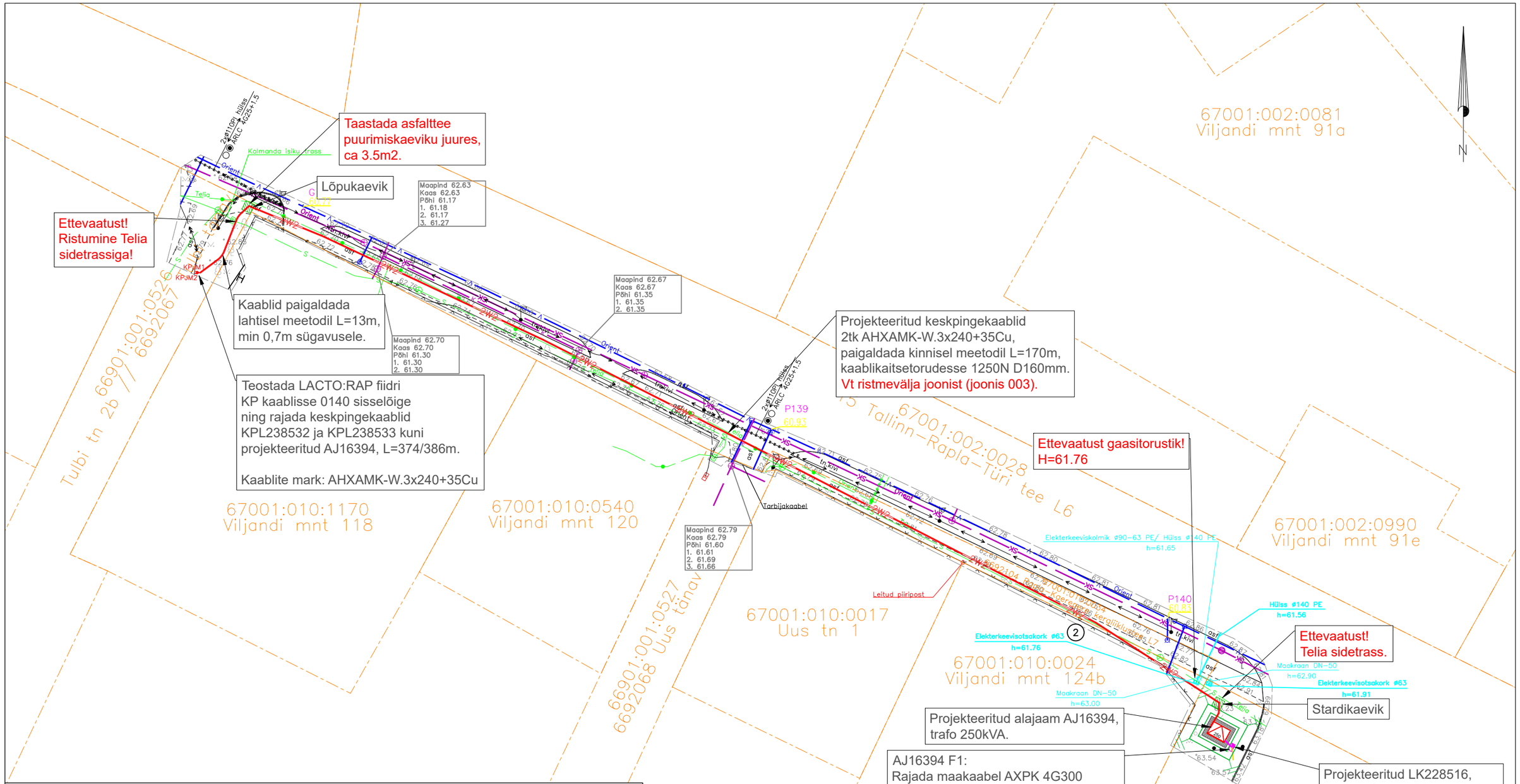

TINGMÄRGID ASENDIPLAANIL

- Projekteeritud liitumiskilp
- 1W1 — Projekteeritud 0,4 kV maakaabel kaitsetorus 750N (lahtisel meetodil)
- 2W2 — Projekteeritud 20 kV maakaablid kaitsetorus 1250N (kinnisel meetodil)
- Kinnistu piir
- Puurimiskaevik
- Projekteeritud 24 kV maakaabli jätkumuhv
- Projekteeritud reserv kaablikaitsekõri liituja toitekaablile
- Olemasolev KP maakaabel
- Olemasolev MP maakaabel
- SK — Olemasolev sadeveekanalisatsioon (Rapla vesi)
- V — Olemasolev veetrass (Rapla vesi)
- S — Olemasolev sidekaabel (Telia)
- Olemasolev tänavavalgustuse mast (Rapla vald)
- Olemasolev side liitumispunkt (Telia)

Märkus:
- Geoalusena kasutatud Enersense AS tööd nr. EN-24-80
- Teiste kommunikatsioonidega rööpkulgemisel ning ristumisel jälgida ettenähtud vahekauguseid
- maandusi vaadata jooniselt 002 "Elektriskeem"
- Pärast kaevetöid taastada pinnase endine olukord ning korrastada ehitusjäljed. Pinnase täitmisel arvestada hilisemat vajumist, tagasitäidetav pinnas tihendada.
- Gaasitorustiku pimeots ja abs. kõrgus tähistada geodeedi poolt enne ehituse algust.

Tellija: elektrilevi	Töövõtja: enersense	Aadress: Mõigu 3, Tallinn 10112 Reg. nr: 11445550	Kuupäev: 15.04.2024 Töö nr: 03/05/1117
Töö nimetus: Viljandi mnt 124 liitumine, Rapla linn, Rapla vald, Rapla maakond LC1117		E-mail: sander.kotter@enersense.com Tel nr: +372 5547 836	Joon nr: 001 Mõõtkava:1:600
Joonise nimetus: Asendiplaan		Projekteeris: Sander Kotter Kontrollis: Janar Kubbi	